５一宮消総発第３０号
令和５年５月３０日

宮西連区町会長代表者
岩田　茂樹　様

一宮市消防団操法大会
大会長　　中　野　正　康

第１９回一宮市消防団操法大会への出席について（依頼）

青葉の候　貴台におかれましては、ますますご清祥のこととお慶び申し上げます。
平素は、消防行政の推進について格別のご指導とご支援を賜り厚くお礼申し上げます。
さて、このたび第１９回一宮市消防団操法大会を下記のとおり開催いたしますので、ご多忙のところ恐縮ですが、ご参観賜りますようお願い申し上げます。
なお、ご都合が悪くご出席いただけない場合は、６月９日(金)までにご連絡をお願いいたします。

記

１　日時　　令和５年６月１８日（日）午前９時００分から午前１１時４５分まで
※悪天候等で実施できない場合は、中止いたします。

２　場所　　一宮市文京１丁目３番１号
九品地公園競技場

３　出場分団　北部方面隊　葉栗北分団　　東部方面隊　丹陽分団
東部方面隊　浅井分団　　南部方面隊　起分団
西部方面隊　今伊勢分団　　西部方面隊　小信中島分団

[参考]
愛知県消防操法大会に一宮市の代表として出場する真清南分団は、特別演技として出場します。

※悪天候等により中止となる場合は、前日もしくは当日午前８時頃までに電話でご連絡させていただきます。
※会場でのマスク着用は個人の判断とさせていただきます。

【問い合わせ先】
消防本部総務課消防団担当
小山・佐藤
電話　７２－１１９３

＜裏面有＞

消防本部からのお知らせ

≪「一宮市消防団 真清南分団」が愛知県消防操法大会に出場します！≫

1　操法大会とは

消防団員５名（うち１名は補助員）が協力して小型ポンプから消防用ホースを延ばし、定められた標的（火点）に放水します。この一連の動作の「正確性」・「素早さ」・「結束力」をそれぞれ点数化し、その合計得点で順位を競う競技です。

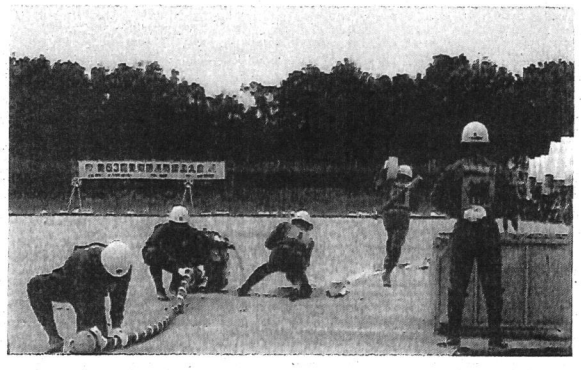

2　第６８回愛知県消防操法大会について

⑴　日時　令和５年８月５日（土）（予備日 ８月６日（日））

⑵　場所　「新城総合公園　競技場」
新城市浅谷字ヒヨイタ４０

⑶　出場分団　「一宮市消防団 真清南分団」
※参考　例年、市内２５の消防分団のうち輪番で出場分団を決定
出場種目　小型ポンプ操法の部（県内の１６分団が参加予定）
※参考（第６５・６６回大会は中止）
出場時間　９時４８分頃
※前後することがあります）

⑷　応援者（副市長、地元市議会議員、連区代表者、町会長ほか）

真清南分団の競技を参観・応援していただき、競技終了後の終了報告に参加していただいております。終了報告は、副市長、岡本議長及び佐々市議会議員に労いのお言葉を頂く予定です。

会場までの送迎バス１台を消防本部が用意しますが（消防職員随行）、自家用車で来場することも可能です。自家用車を使用の場合、近隣施設のふれあいパー

クほうらいに駐車していただき、ふれあいパークほうらいからシャトルバスで会場までお越ししていただくことになります。（第６７回は規模縮小により応援者なし）

消防本部が用意する送迎バスは、７時頃に出発し、解散は１２時３０分頃を予定しております。（発着場は調整中）

なお、各連区の該当町内会数からバスの座席数の割合を計算し、**宮西連区町会長の枠として３席割り当てられます。**※連区代表者及び地域づくり協議会代表者は除く

(5) その他

表彰式及び閉会式は実施しないことが決まっております。

３　関連行事について

(1) 第１９回一宮市消防団操法大会

市内代表６分団が、小型ポンプ操法を実施します。

この代表分団とは別に「**真清南分団**」が特別演技で小型ポンプ操法を実施します。

日時　令和５年６月１８日（日）午前９時００分から
（悪天候時：中止）

場所　九品地公園競技場

(2) 第６８回愛知県消防操法大会出場分団市長激励会

「**真清南分団**」が、一宮市長をはじめ地域住民の方に小型ポンプ操法を披露します。

日時　令和５年７月４日（火）
午後８時００分から午後８時３０分頃まで（予定）

場所　九品地公園競技場
（悪天候時：一宮市消防本部３階大会議室）

（問い合わせ）
消防本部総務課消防団担当
電話７２－１１９３（直通）